IDEA SERVICE
REAL ESTATE

APPARTAMENTO CHIOGGIA

Cod. 3S-2024708VE

VIALE Piemonte, 30015, Chioggia (Venezia)

Tipologia	**Appartamento**	Tipo proprietà	**Intera proprietà**
m2 commerciali	**84**	Stato Rogito	**Libero**
m2 calpestabili	**---**	Asta	**---**

PREZZI

Prezzo	**435000**	Prezzo ribassato	**No**
Gestione prezzo	**---**	Spese condominiali	**---**
Prezzo stimato	**---**	Spese riscaldamento	**---**

COMPOSIZIONE

Numero locali	**3**	Numero terrazzi	**---**
Numero camere	**---**	Cantina	**---**
Numero bagni	**2**	Posto auto	**---**
Cucina	**---**	Giardino	**---**
Numero balconi	**---**		

CARATTERISTICHE

Anno di costruzione	-	Rendita catastale	---
Stato immobile	**Nuovo**	Categoria catastale	---
Piano	**3**	Arredamento	---
Tipo piano	**Terzo piano**	Ascensore	---
Totale piani	**4**	Portineria	---

DESCRIZIONE IMMOBILE

A pochi passi dal mare, all'interno di una palazzina in fase di completa ristrutturazione, proponiamo in vendita un incantevole trilocale al terzo piano, servito da ascensore. L'intervento di ristrutturazione utilizza le più avanzate tecnologie per il risparmio energetico, con consumi pari a zero di gas e alimentazione esclusivamente da fonti rinnovabili. L?appartamento ti accoglie con un luminoso soggiorno dotato di angolo cottura, che grazie ad ampie vetrate si apre su una splendida terrazza abitabile, perfetta per godersi momenti di relax all'aria aperta. Un disimpegno conduce alla zona notte, dove si trovano una raffinata camera matrimoniale e un?ampia camera singola, oltre a un bagno finestrato che garantisce luce naturale e comfort. Inoltre, avrai la possibilità di personalizzare gli spazi, creando ambienti su misura che riflettono le tue esigenze e il tuo stile. Le foto hanno solo scopo illustrativo.
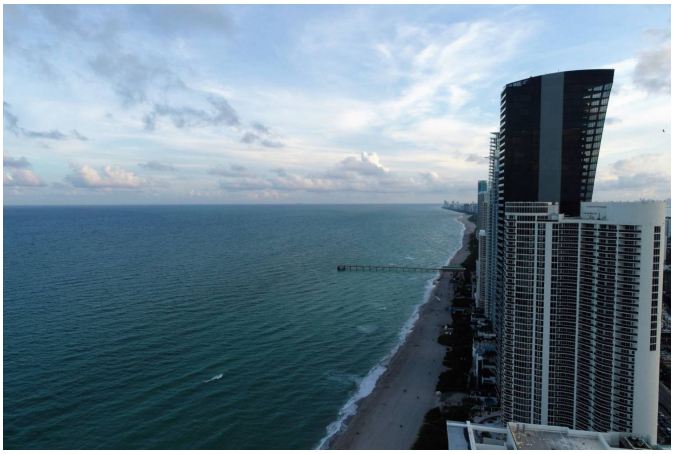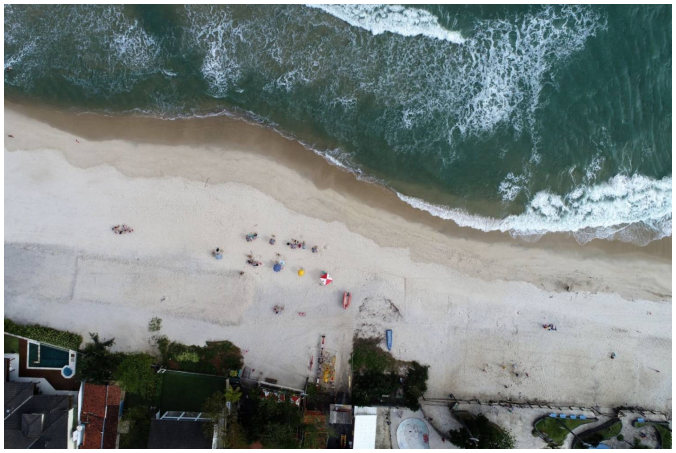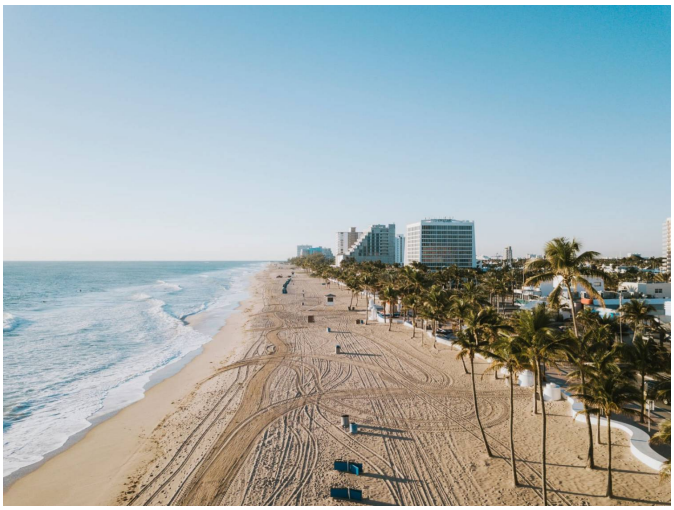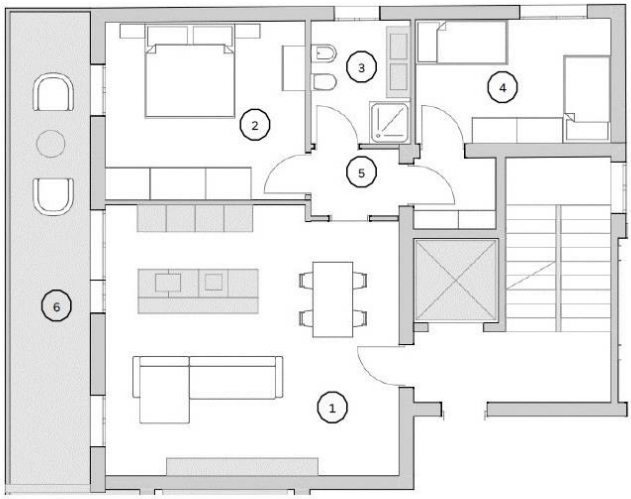
FOTO